

ZEIT	PROGRAMM	ORT
14:00	Christkind Krispers	19
14:00	Anton Schäffer liest Weihnachtliches	3
14:20	Steirische Harmonika mit Duo Piringer/Zimmel	15
14:20	Weihnachtliches Quartett mit Christa/Beate/Stephan/Erich	23
14:20	Rudi Parth liest Satirisches	1
14:30	Männerchor der Singgemeinschaft Reingers	30
14:30	Familie Ergott „Geschichten und Lieder für die ganze Familie“	27
14:30	Konrad Kainz spielt Mundharmonika	29
14:40	Bläsergruppe der Stadtkapelle Litschau	18
15:00	Doc Snyder Cooperation	5
15:00	Monika Steiner liest eigene Gedichte	31
15:20	Anton Schäffer liest Weihnachtliches	3
15:30	Christkind Krispers	25
15:30	Singgemeinschaft Reingers	15
15:30	Hannah Schneider „Weihnachtsgedichte“	28
15:30	Familie Ergott „Geschichten und Lieder für die ganze Familie“	27
15:30	Bläsergruppe der Stadtkapelle Litschau	C
16:00	Weihnachtliches Quartett mit Christa/Beate/Stephan/Erich	23
16:00	Doc Snyder Cooperation	5
16:00	Rudi Parth liest Satirisches	1
16:00	Zeno Stanek liest aus „Da Jesus und seine Hawara“	31
16:30	Darbietung vom Kindergarten Litschau	B
16:30	Kirchenchor	30
16:30	Steirische Harmonika mit Duo Piringer/Zimmel	15
16:30	Konrad Kainz spielt Mundharmonika	29
16:30	Monika Steiner liest eigene Gedichte	32
16:45	Herbert Kössner „Weihnacht!“	25
17:00	Bläsergruppe der Stadtkapelle Litschau	1
17:00	Krippeneinweihung	A
17:15	MGV Litschau	28
17:30	Hannah Schneider „Weihnachtsgedichte“	A
17:50	Turmbläser	Kirchturm
18:00	Adventkranzweihe Kirche	Kirche
18:15	Jugendorchester TONART	19
18:20	Zeno Stanek liest aus „Da Jesus und seine Hawara“	3
18:20	Herbert Kössner „Weihnacht!“	6
18:30	MGV Litschau	Kirche
19:00	Stadtkapelle Litschau & Jugendorchester TONART	B
14:00 - 18:00	Bilder selbst gestalten mit Christa Patjens	5
14:00 - 18:00	Petra Gratzl Basteln mit Kindern	27
15:00 - 17:30	Lebkuchenbacken mit Kindern	11
15:00 - 18:00	Kutschenfahrten Stadtplatz	A
ab 21:00	Weihnachtsclubbing	13



Mit freundlicher Unterstützung von:



VON HAUS ZU HAUS LITSCHAUER ADVENT

Am ersten Adventsamstag, den
2. Dezember 2023 ab 14:00 Uhr

Abseits vom vielerorts üblichen Weihnachtskitsch werden den Besucher*innen stimmungsvolle Einblicke in die Litschauer Lebenswelten geboten.

Auf einer Flaniermeile rund um den idyllisch beleuchteten autofreien Stadtplatz führt der Weg umduftet von Weihnachtspunsch von Haus zu Haus, von Einfahrt zu Einfahrt, von Tor zu Tor im Schein brennender Feuerkörbe, und funkelnder Christbäume.

Zum Adventauftakt warten hausgemachte Musik, Literatur, Handwerk, Punsch, Kekse, warme regionale Schmanckerln und andere gute Sachen auf Sie – lebendige Krippe, Kutschenfahrten und Adventkranzweihe inklusive.

WIR FREUEN UNS AUF IHR KOMMEN!



EINTRITT FREI

LITSCHAU
AM HERRENSEE
Eine Initiative von NORDPULS

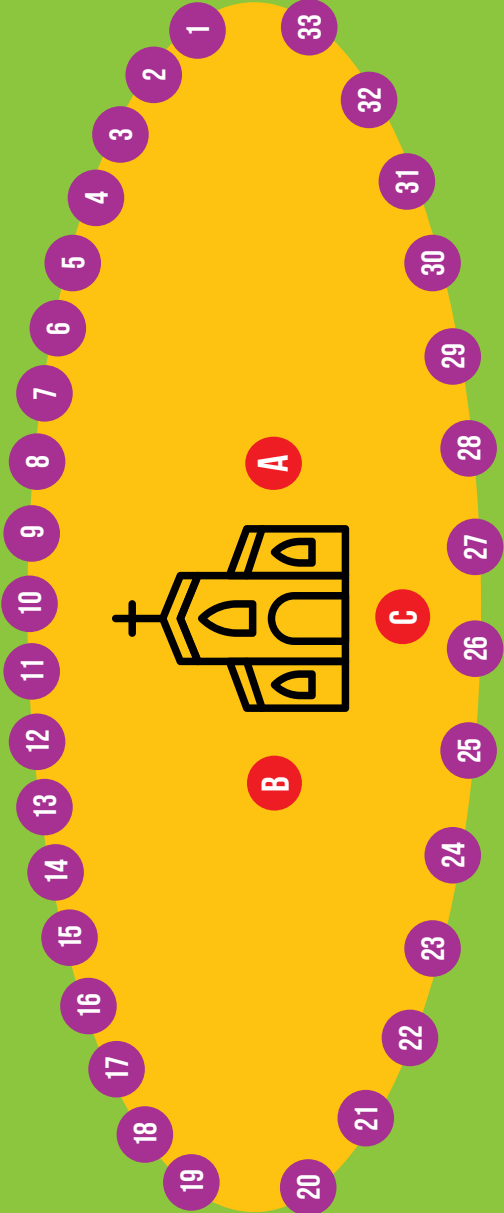

GLOSER ELISABETH Gin Tonic kalt und warm, Gutes aus Elisabeth's Küche Tropferl Haus	1	KUNZ ANITA Mohndudeln und geb. Champignons von Anita Kunz Stricker-Haus	17
BÖHM MANUELA Blumen und Gestecke von Floristik Manuela Böhm Blumen Haus	2	WEICHSELBRAUN MICHAELA Gedähtes und Gestricktes von Michaela Weichselbraun Locken-Haus	18
ARDELT CLAUDIA/KOLMANIC SABINE selbstgemachte Kekse von Claudia und Sabine Schäffer Haus	3	TREFANITZ TANJA Weihnachtswichtln von Tanja Trefanitz Kaufmann Haus	19
WURZER THERESA Kunsthandwerk aus Beton von Theresa Wurzer Schäffer Haus	3	PFLEGEHEIM LITSCHAU Selbstgemachtes aus dem Pflegeheim, Punsch, Hot Aperol, Langos Gloser Haus	20
SCHNEIDER PETRA Drucke und Grafiken Litschau einst und jetzt von Petra Schneider Böhm Haus	4	WALTENBERGER KARIN Naturprodukte aus dem Waldviertel von Familie Waltenberger Waltenberger Haus	21
PATJENS CHRISTA Gebasteltes, Gestricktes und Gemaltes von Christa Patjens Altes Tankstellen Haus	5	EDINGER ROLAND Wein und selbstgeräucherter Lachs von Roland Edinger Edinger Haus	22
HOFLADEN/HAUMER Brote, Mohn-Erdäpfelprodukte, Liköre & Schnäpse, Wärmendes vom Alpaka von Familie Haumer Hofladen Haus	6	PRADA I. UND C. Keramik von Inge und Christian Prada Kachelofen Haus	23
WALDV. SEIFENZAUBER handgedietete Seifen von Waldviertler Seifenzauber Zwölfer Haus	7	WILLI ERNZST Schmiedekunst von Willi Ernzt Kachelofen Haus	23
NORDPULS Ernis's Köllagatsch & Schremser Bockbier von Nordpuls e.V. Koller Haus	8	SCHUH RUDOLF Yupitaze Fischleder Notar Haus	24
ROTES KREUZ Erdäpfelsuppe, Chili con Carne, warme Getränke vom Roten Kreuz Henry Laden Haus	9	MEDLA RITA Rita's selbstgemachte Deko Löffler Haus	25
STADTKAPELLE LITSCHAU Kaffee, Kakao und Palatschinken von der Stadtkapelle Litschau Griessbacher Haus	10	TAGESSTÄTTE ZUVERSICHT Geschenkkboxen, Holzspielzeug und Eingekochtes der Tagesstätte Zuversicht Weinberger Haus	26
FISCHER IMKEREI Allerlei von der Biene von Familie Fischer Smetacek Haus	11	FAMILIE GRATZL Nachhaltiges aus Glas, Ideen aus Holz von Familie Gratzl Pfarrhaus	27
MSC/REGINA BÄCK buntes selbstgemachtes Sortiment, Spiralkartoffel & Waffeln vom MSC Gruber Haus	12	BERANEK ELISABETH Häkeltiere von Elisabeth Beranek Irrschik Haus 2	8
USC FIGHTERS warmes Gesichtes mit Krustenbrot, warme und kalte Getränke der USC-Fighters Steigberger Haus	13	BUHL/WONDRASCH Bilder von Traude Buhl und Traude Wondrasch Irrschik Haus	28
SKOPEK ELISABETH Weihnachtskrippen von E. Skopek Schicha-Frühwirth Haus	14	SANDRA ERINNERUNGSSCHMUCK Erinnerungsschmuck von Sandra Irrschik Haus	28
BLIEMEL HORST UND LISI Bilder, Brandmalerei und Holzschnitzerei von Horst und Elisabeth Bliemel Bauernmarkt Haus	15	FAMILIE KAINZ Schnäpse und Likören der Familie Kainz Fellner Haus	29
LEBEN IN DER REGION Hausgemachtes aus der Region, Speisen und Getränke vom Verein Leben in der Region Bauernmarkt Haus	15	STADTCAFE RIGA Advent-Jause im Stadtcafe Riga Stadtcafe Haus	30
WEINELT SONJA Gestecke & Kränze, Holzdeko von Sonja Weinelt Bauernmarkt Haus	15	KNOILL HUBERTA Kunsthandwerk aus Nadelfilz von Huberta Knoll Zezula Haus	31
SCHLOSSFISCHEREI Wildberkäs & Glühwein von „Schloss Litschau“ Kirchmaier Haus	16	RESCH ANNELIESE Gestricktes, Etageren, Bastelware Resch Haus 3	2
		GOIGITZER GABI Socken, Bäckerei und Kuchen von Gabi Goigitzer Man Haus	33
		GRUBER DAVID Köstlichkeiten aus der Region von Familie Gruber Man Haus	33